Chant d'envoi : CHERCHE TON ETOILE A 239

CHERCHE TON ETOILE DANS LE CIEL DE L'AVENIR,
DANS LE CIEL DE L'AVENIR
CHERCHE TON ETOILE, DIEU FAIT SIGNE DE PARTIR,
DIEU FAIT SIGNE DE PARTIR.

1. L'infini n'est pas un rêve, c'est quelqu'un qui nous conduit.
Plus longtemps qu'une comète, Dieu demeure en notre nuit.
Mais comment le reconnaître dans le champ de notre vie?

2. A la source des tendresses va puiser les mots de chair;
Sous les eaux de ta jeunesse fleuriront tous les déserts.
Mais comment trouver les gestes qui réchauffent les hivers ?

5. Messager de la nouvelle, porte au monde le Vivant.
Par tes yeux le jour se lève sur tout homme qui l'attend.
Mais comment crier merveille sous un ciel couleur de sang ?

Paroisse Sainte Trinité Lambersart

Paroisse de la Sainte Trinité Lambersart

Communauté Notre Dame de Fatima

Saint Gérard

24 Décembre 2003

Veillée de Noël

« Dieu a manifesté sa tendresse »

Veillée : SUIVRE L'ETOILE

Refrain : SUIVRE L'ETOILE QUAND IL FAIT NOIR.
SUIVRE L'ETOILE, GARDER L'ESPOIR.
SUIVRE L'ETOILE, TRES HAUT LES YEUX.
SUIVRE L'ETOILE, ET TROUVER DIEU.

1. Quand le brouillard sur la route nous fait trébucher,
Quand, le cœur rempli de doute, il nous faut marcher...

2. Quand survient le vent d'orage, que nous avons peur,
Quand nous manquons de courage, quand vient le malheur...

UNE LAMPE ALLUMEE

Refrain : UNE LAMPE ALLUMEE TOUT AU BOUT DE LA ROUTE,
UNE LAMPE ALLUMEE POUR APAISER MES DOUTES.
UNE LAMPE ALLUMEE, SIGNE D'UNE PRESENCE,
UNE LAMPE ALLUMEE, LE TEMPS DE L'ESPERANCE.

1. C'est peut-être une étoile dans un trou de nuages,
Qui me dit simplement " Continue ton voyage ! "
" Tu te croyais perdu dans le vent, la tempête. "
" Avance et n'aie plus peur, je t'invite à la fête ! "

ECOUTE, ECOUTE T 40

1. Ils ont marché au pas des siècles vers un pays de joie.
Ils ont marché vers la lumière pour habiter la joie.

ECOUTE, ECOUTE , SURTOUT NE FAIS PAS DE BRUIT:
ON MARCHE SUR LA ROUTE, ON MARCHE DANS LA NUIT.
ECOUTE, ECOUTE LES PAS DU SEIGNEUR VERS TOI:
IL MARCHE SUR LA ROUTE, IL MARCHE PRES DE TOI.

3. Ils sont venus les mains ouvertes pour accueillir l'amour.
Ils sont venus chercher des frères pour habiter l'amour.

Communion : UN PAIN DE NOEL F 185

1. Un pain de Noël, un pain de ménage,
Un vrai goût de miel, un goût de partage.
Un pain de blé dur, un vin de la vigne,
Ouvrons le futur, c'est Dieu qui fait signe.

Refrain : MANGEZ DE CE PAIN, UN DIEU SE FAIT HOMME.
PARTAGEZ CE VIN , BUVEZ LA PAROLE.
GOUTEZ A CE GOUT, C'EST DIEU QUI SE DONNE.

2. Un pain quotidien nous sort du silence,
Dieu se fait humain : c'est notre naissance.
Un pain de Noël nous dresse une table.
Un Dieu fait son ciel au fond d'une étable.

3. Si vous avez faim, venez tout de suite.
Prenez de ce pain, c'est Dieu qui invite.
Prenez de ce vin, c'est Dieu qui l'apprête.
Au creux de la main nous vient une fête.

Après la Communion : EN PRENANT NAISSANCE

Refrain : EN PRENANT NAISSANCE AU FOND DE LA NUIT,
DIEU NOUS FAIT RENAITRE AU FEU DE SA VIE.

1. L'enfant nous vient depuis si longtemps,
La nuit descend doucement.
Déjà la vie se renouvelle,
Ce soir la terre se fait belle
Pour accueillir un enfant nu.

2. L'enfant nous vient depuis si longtemps,
L'étoile éclaire le temps.
L'oiseau s'envole à tire d'aile,
Le vent sèmera la nouvelle:
L'Enfant est né, nous l'avons vu !

4. L'enfant nous vient depuis si longtemps,
Le jour se lève à l'Orient.
Le ciel prend des couleurs nouvelles,
Le feu propage l'étincelle:
L'Enfant est né, nous l'avons cru !

Prière Eucharistique : MERCI, DIEU, MERCI

Refrain : MERCI, DIEU, MERCI
MERCI, DIEU, MERCI
MERCI, DIEU, MERCI

Sanctus
Saint, le Seigneur de l'univers,
Le monde est rempli de ta gloire.
Béni celui qui vient de Dieu,
nous
Hosanna au plus haut des cieux !
!

Epiclèse
Envoie ton Esprit sur nos dons,
Pour que Jésus se donne encore.
Que l'Esprit-Saint fasse de

Un peuple uni chantant ta gloire

Anamnèse
Louange à toi qui étais mort
Louange à toi qui donne vie !
Notre Sauveur et notre Dieu,
Marana tha, viens, Seigneur, viens !

Doxologie
Par lui, avec lui et en lui
Toute louange et toute gloire
A Dieu le Père et à l'Esprit
Pour tous les siècles et les siècles !

Agneau de Dieu : RECEVEZ MA PAIX C 233

Refrain : RECEVEZ MA PAIX, PARTAGEZ MA PAIX,
LA PAIX DE CEUX QUI S'AIMENT,LA PAIX DE DIEU.
LA PAIX DE CEUX QUI S'AIMENT,LA PAIX DE DIEU.

1. Formons sur la terre
Une immense ronde.
Appelons-nous frères
Jusqu'au bout du monde.

2. Dans la nuit profonde
Semons l'espérance.
Que l'amour inonde
Notre indifférence.

Chant d'entrée :

LEVEZ-VOUS, BERGERS ET BERGERES F 266

LEVEZ-VOUS, BERGERS ET BERGERES,
ALLUMEZ FLUTIAUX ET PIPEAUX
REVEILLEZ SONNAILLES ET TROUPEAUX :
AUJOURD'HUI DIEU NAIT SUR LA TERRE.

1. Où donc voulez-vous que Dieu aille ?
Puisque pour mieux avoir raison
Les riches ont fermé leur maison,
Où donc voulez vous que Dieu aille ?
Les riches ont fermé leur maison,
Et Jésus naît sur un peu de paille.

3. Où voulez-vous que Dieu se sauve ?
Déjà il est tant d'étrangers.
Dieu ne sait pas où se loger,
Où voulez-vous que Dieu se sauve ?
Dieu ne sait pas où se loger,
Et Jésus naît, enfant des plus pauvres.

Prière Pénitentielle :

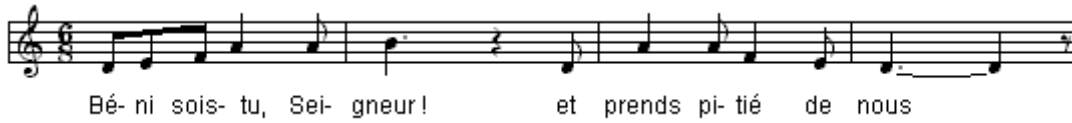

1° Lecture : Livre d'Isaïe 9 , 1 - 6

Psaume 95

REFRAIN :
CHANTEZ AU SEIGNEUR UN CHANT NOUVEAU, ALLELUIA.
CAR IL A FAIT DES MERVEILLES, ALLELUIA.

Alleluia : " de St Augustin " U 29

ALLELUIA, ALLELUIA, ALLELUIA, ALLELU-IA.
ALLELUIA, ALLELUIA, ALLELUIA, A-MEN.

Evangile : Luc 2 , 1 - 14

Gloria : GLOIRE A DIEU, PAIX AUX HOMMES

Refrain : GLOIRE A DIEU, PAIX AUX HOMMES,
JOIE DU CIEL SUR LA TERRE !
GLOIRE A DIEU, PAIX AUX HOMMES,
JOIE DU CIEL SUR LA TERRE !

Pour tes merveilles, Seigneur Dieu, ton peuple te rend grâce.
Ami des hommes sois béni pour ton règne qui vient.

A Toi les chants de fête, par Ton Fils bien-aimé, dans l'Esprit.
Sauveur du monde, Jésus-Christ, écoute nos prières.

Agneau de Dieu, vainqueur du mal, sauve-nous du péché.
Dieu Saint, splendeur du Père, Dieu vivant, le Très-Haut, le Seigneur !

Prière Universelle : DIEU, NAISSANCE DE L'HOMME

Refrain : DIEU, NOEL DE TOUT HOMME
DIEU, NOUVELLE DE PAIX,
AU COEUR DU MONDE.

Offertoire : TU VIENS RENOUVELER LA TERRE

Refrain : TU VIENS RENOUVELER LA TERRE
ET NOUS CONDUIRE VERS L'ETE.
PETIT ENFANT QUE RIEN NE PRESSE,
IL NE FAUT PAS TE REVEILLER.

1. Ils sont déjà plantés en terre, sur la colline où tu es né,
   Le blé, la vigne et le figuier. Il ne faut pas te réveiller.
   Tout au long des chemins de terre, nous te suivrons jusqu'à l'été.

2. Elle est déjà plantée en terre, sur la colline désolée,
   L'épine pour te couronner. Il ne faut pas te réveiller.
   Tout au long des chemins de pierre, nous te suivrons jusqu'à l'été.

3. Il est déjà planté en terre, sur la colline désertée,
   Le bois où tu seras cloué. Il ne faut pas te réveiller.
   Au long des chemins du calvaire, nous te suivrons jusqu'à l'été.

4. Elle est déjà plantée en terre, sur la colline illuminée,
   La pierre qui sera brisée. Il ne faut pas te réveiller.
   Au long des chemins de lumière, nous te suivrons jusqu'à l'été.